인력 개발과 활용

MANPOWER

10주차 1차시 | HRD전문가의 역할과 역량
- HRD컨설팅 과정과 OD 역할 적용

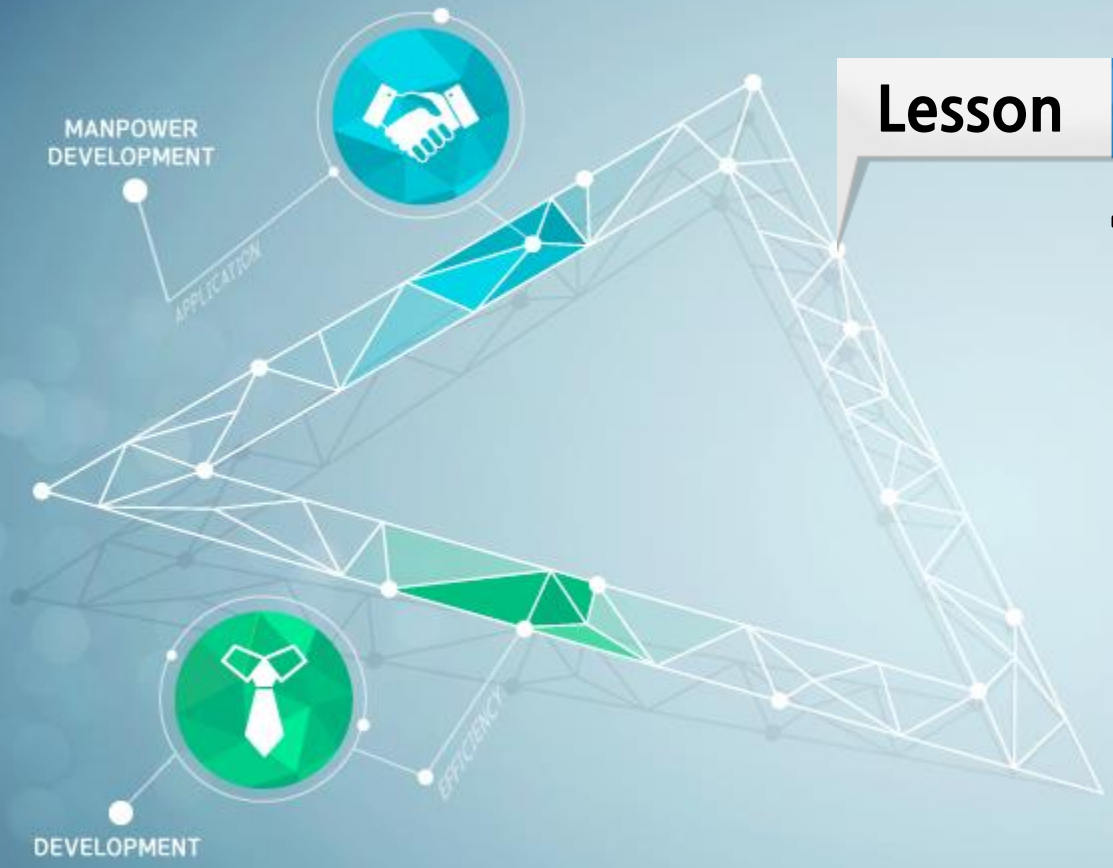

Lesson 01

핵심용어 정의

1. 핵심용어 정의

가. KJ법

KJ법

- 동경공대의 가와키타 지로교수가 발상한 개인 발상법
- 창조성개발을 위한 발상수법

1. 수집한 정보 하나하나를 1매씩 카드(라벨)에 기입함
2. 카드 상호의 친근감에 의하여 그룹화함
3. 그룹끼리 같은 방법으로 중그룹 → 대그룹화하여 상황을 있는 그대로 파악
4. 문제점을 발견하고 나아가 문제해결까지 유도

1. 핵심용어 정의

나. 직무순환(Job Rotation)

직무순환

- **여러 가지 직무를 계획적으로 순차 경험**시킴으로써 넓은 지식과 전체적인 직무의 관련을 체득시키려는 인사관리상의 한 사고
- **폭넓게 여러 직무를 경험**함

간부양성을 위한 사용 → 기술자와 일반종업원에게도 적용

Sect(종파)주의 등 **조직의 경직화를 방지**하는데 도움

1. 핵심용어 정의

다. 비전 만들기(Vision Making)

- 이상태를 추구
- 이윤은 성과물이지 최종목표는 아님
- 포괄적이면서 거시적인 성격

비전	▫ 조직의 바람직한 미래상을 표현한 것 ▫ 미래에 어떠한 기업이 되고 싶은가를 나타낸 조직구성원의 소망

기업의 비전

▫ 기업에게 목표를 정해주고 기업을 장기적으로 운영하는데 있어 방향타 역할을 함

1. 핵심용어 정의

다. 비전 만들기(Vision Making)

- 기업에게 이윤이란?

기업이 추구하는 꿈인 비전추구의 결과(O)

그 자체로서의 기업목표(X)

이윤	⊟ 기업비전을 추구해가는 과정에서 달성해야 할 목표수치와 이를 실행하여 얻는 결과치로서 의미를 갖게 됨

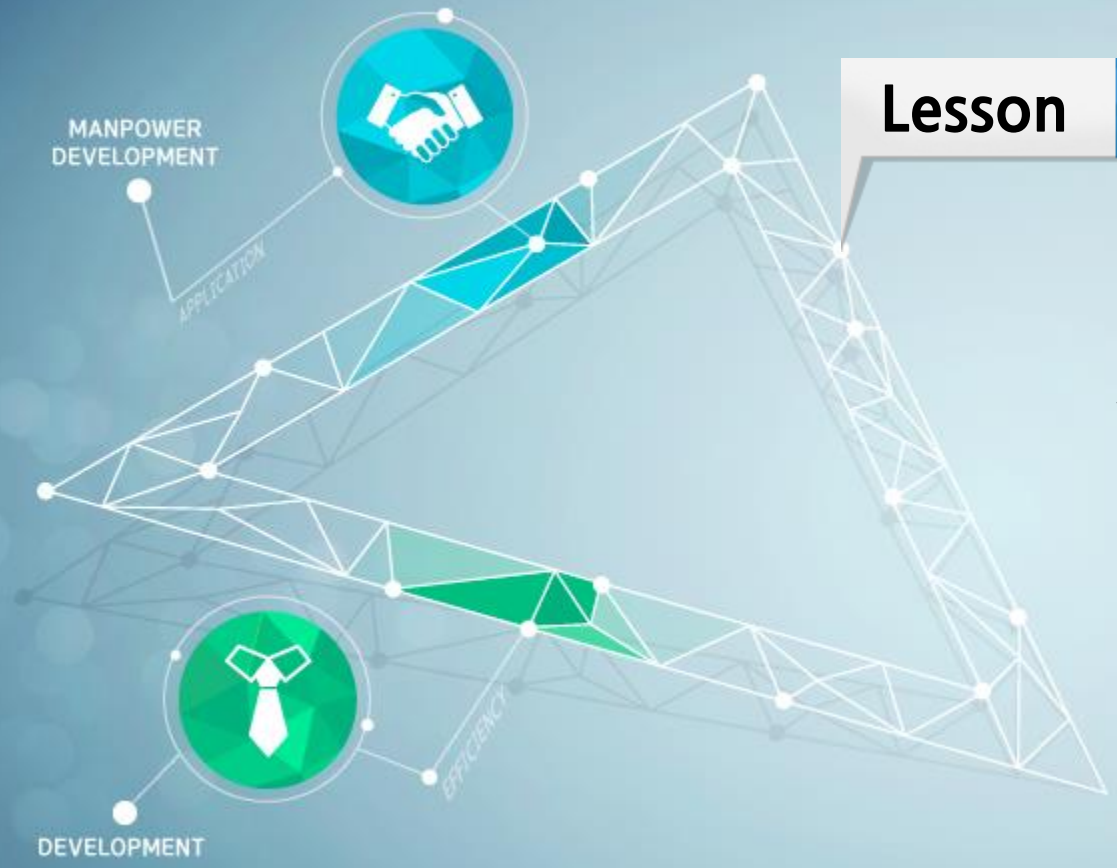

Lesson 02

HRD 컨설턴트의 역할

2. HRD 컨설턴트의 역할

- HRD 컨설턴트에게 요구되는 핵심적인 기술과 지식

1. 고객과의 관계를 형성하는 기술
2. 조직개발을 위한 기술
3. 사업에 대한 이해

2. HRD 컨설턴트의 역할

- HRD 컨설턴트에게 요구되는 핵심적인 기술과 지식

2. HRD 컨설턴트의 역할

가. 고객관계형성기술

1. 경청, 반성, 질문, 요약 기술을 통한 **고객과 상호간에 수용적 태도와 호감 형성**
   - 처음 변화를 실행할 때에도 고객이 **안심**할 수 있음

2. 먼저 **친밀함과 신뢰감** 형성
   - 고객이 컨설턴트의 제안을 가까이 **신뢰**할 수 있음

고객관계형성을 위한 HRD 컨설턴트 역할

- 관계형성자 (Relationship)
- 협력자 (Cooperation)
- 의사소통자 (Communication)

2. HRD 컨설턴트의 역할

가. 고객관계형성기술

1) 관계형성자

- HRD 컨설턴트가 유능한 관계형성자가 되기 위한 행동 방식 (Gilley와 Coffem, 1994)

1. 자기주장 보다는 **질문**을 함
2. 고객에게 **선택권**을 줌
3. **회의와 보고서**를 유의미한 것으로 만듦
4. 고객이 **해결책**을 **실행**하도록 도움
5. 고객이 **대하기 쉬워야** 함
6. 고객에게 **실제적인 도움**을 줄 수 있어야 함

2. HRD 컨설턴트의 역할

가. 고객관계형성기술

2) 협력자

- 신뢰성 확립
- 고객에게 조직변화에 대한 확신을 심어줌
- 조직의 의사결정권자들과 다양한 방식으로 협력

협력

- 타협을 통해 차이를 극복하는 것이 아니라, 유사성이나 공통관심사에 초점을 맞춘 활동

2. HRD 컨설턴트의 역할

가. 고객관계형성기술

3) 의사소통자

- 의사소통의 중요성을 이해하고 그에 따른 기술 연마

효과적인 의사소통

친밀감

신뢰

고객 변화에 대한 준비

2. HRD 컨설턴트의 역할

나. 조직개발기술(OD)

조직개발

- 자료를 **수집, 진단, 해결책을 설계, 계획, 실행, 평가**하는 체계적인 과정

1. 예견하지 못했던 상황에 대처할 수 있고, 복잡하고 민감한 문제에 대해서도 적절한 해결책을 제시할 수 있어야 함
2. 기존의 정책과 절차를 수정하기 위한 다양한 활동들을 수행할 필요가 있음

이러한 모든 상황에서 **조직개발기술**이 필요함

2. HRD 컨설턴트의 역할

나. 조직개발기술(OD)

조직개발기술을 위한 HRD 컨설턴트 역할

- 영향력 행사자
- 전략가
- 문제해결자

2. HRD 컨설턴트의 역할

나. 조직개발기술(OD)

1) 영향력 행사자

01 Alternative 대안

- 매우 지시적인 방식으로 고객의 변화에 관한 생각에 영향을 미침
  - 조직의 어려운 **문제를 해결할 구체적인 제안**을 함

02 Consulting Contract 컨설팅 계약

- 문제를 개선하기 위한 일관되고 논리적인 실천 계획을 제시
  - **조직개발 컨설팅 계약**을 이행함(Turner, 1983)

2. HRD 컨설턴트의 역할

나. 조직개발기술(OD)

1) 영향력 행사자

03 Independent Being 독립된 존재

- 개인적 편견과 지배적 의견으로부터 자유로울 필요가 있음

2. HRD 컨설턴트의 역할

나. 조직개발기술(OD)

2) 전략가

01 Insight 통찰력

- 개발 기술과 조직 변화에 관한 지식 및 **큰 그림을 보는 능력**을 보여주어야 함

02 Risk Taker 위험 감수자

- 나무들 사이에서 작전활동을 하는 동안에도 숲의 전체 모습을 볼 수 있어야 하고, 변화를 위한 모험에서 **조직을 미지의 땅으로 이끌어야** 함(Gilley, 1998)

2. HRD 컨설턴트의 역할

나. 조직개발기술(OD)

2) 전략가

03 Strategy Designer 전략가

- 모든 투입물을 종합하고, **투입을 실천 계획으로 전화**하며, 조직과 부서의 목적에 맞게 우선순위를 정하고, 조직이 사업목적을 달성하도록 이끌며, 조직 체제를 이해하고, 부서들 사이의 관계를 규명함

2. HRD 컨설턴트의 역할

나. 조직개발기술(OD)

3) 문제해결자

- 문제의 정확한 규명에 많은 시간을 할애해야 함(Gilley, 1998)

Diagnosis → Resolver

문제규명을 위한 유용한 방법

- 고객이 정의한 문제를 가지고 작업을 시작하여 더 유용한 문제 규명으로 나아가는 방법(Turner, 1983)

2. HRD 컨설턴트의 역할

나. 조직개발기술(OD)

HRD 전문가 역할

- 학습 촉진자
- 변화 촉진자
- 교수설계자
- 수행공학자

HRD 컨설턴트 역할

- 문제해결자
- 전략가
- 영향력 행사자

2. HRD 컨설턴트의 역할

다. 사업에 대한 이해(OC)

사업에 대한 이해

- 사업의 기본원리
- 체제 이론
- 조직문화
- 정치적 과정

조직의 운영을 방해하지 않으면서 변화 촉진

2. HRD 컨설턴트의 역할

다. 사업에 대한 이해(OC)

사업 이해를 위한 HRD 컨설턴트 역할

- 탐색자
- 전략적 사업 동반자
- 체제 연계자

2. HRD 컨설턴트의 역할

다. 사업에 대한 이해(OC)

1) 탐색자

- 고객의 **조직 변화**에 대한 준비도와 참여 평가

2. HRD 컨설턴트의 역할

다. 사업에 대한 이해(OC)

1) 탐색자

탐색자의 질문(Turner, 1983)

- 조직구성원들은 얼마나 기꺼이 변화를 실행하려고 하는가?
  - 변화관리 by Kotter
- 고위경영진은 새로운 경영기법과 절차를 배우고 활용하려고 하는가?
- 조직구성원들은 어떤 형태의 정보는 수용하고 어떤 것은 거부하는가?
- 변화에 대한 구성원들의 태도는 어떠한가?
- 변화에 대한 경영진의 태도는 어떠한가? : POS
- 개별 조직구성원들은 조직의 효과성에 대한 자신의 기여가 얼마나 합리적이고 바람직한 것이라고 여기는가?

2. HRD 컨설턴트의 역할

다. 사업에 대한 이해(OC)

2) 전략적 동반자

- 사업의 핵심적 과정, 기본적 기능, 운영 절차 등과 같은 사업의 기본 원리를 철저하게 이해

2. HRD 컨설턴트의 역할

다. 사업에 대한 이해(OC)

3) 체제 연계자

체제 연계자

- 팀워크 · 부서들간의 하모니를 위한 촉진자

- 의사결정에 직접 참여하지는 않지만 **조직의 여러 부분들을 서로 연결**시키는 데 기여함
- 팀워크의 가치와 중요성을 강조하면서 **부서들 사이의 연계체제를 확립**함
  - 조직의 각 부분들을 공통의 목적을 달성하기 위한 하나의 방향으로 이끎

2. HRD 컨설턴트의 역할

조직의 효과성 제고

Burke(1992)

- HRD 컨설팅의 궁극적인 목적은 **조직의 효과성을 향상**시키는 것

Gilley와 Coffen(1994)

- 조직의 효과성이란, "인적자원의 기여를 극대화 함으로써 **환경변화에 대응하는 전략과 행위를 채택**할 수 있는 조직의 능력"이라고 정의함

➡ 조직의 효과성은 경영진이 **기업의 수행 능력을 향상시키기 위한 체제와 연결고리를 개발하고 유지하는 데 적극적으로 참여**할 때 제고될 수 있음

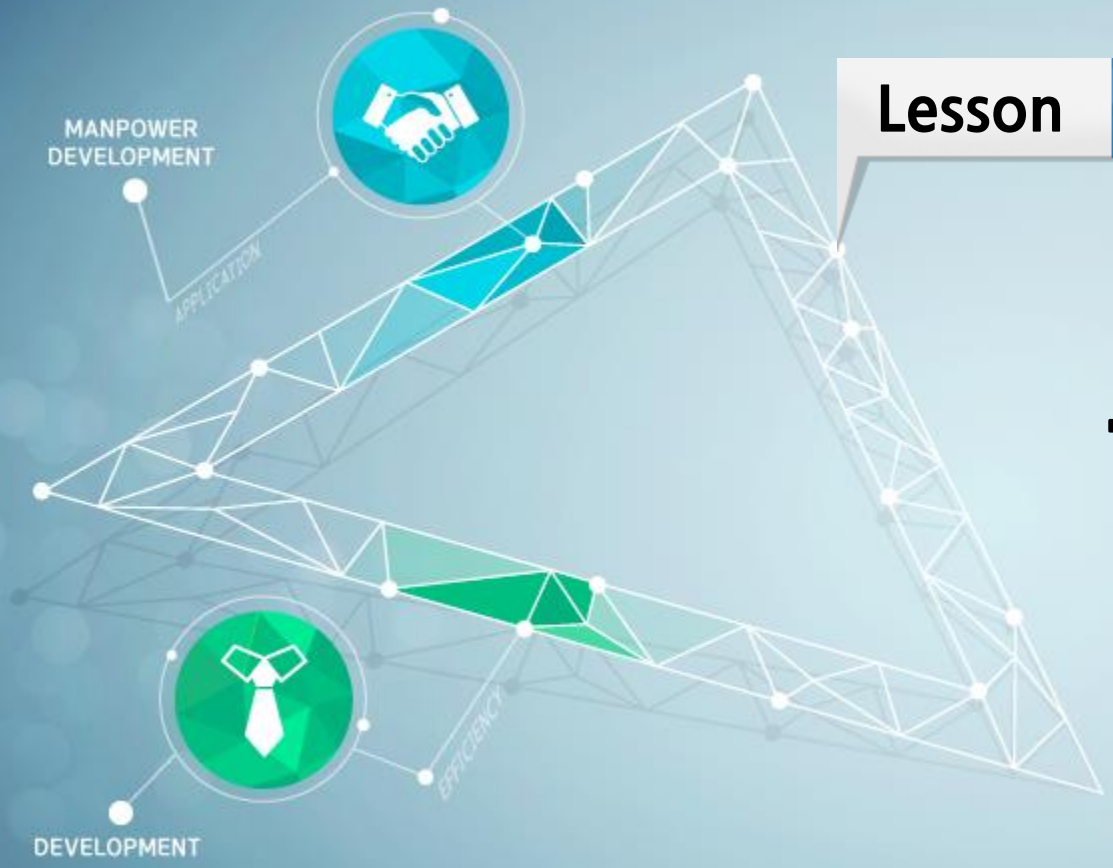

Lesson 03

HRD 컨설팅 과정의 적용

3. HRD 컨설팅 과정의 적용

HRD 컨설팅 과정

관계 형성

↓

조직의 수행 문제 규명

↓

변화에 대한 저항 확인

↓

진단 실시

↓

피드백 제공

↓

적절한 변화촉진활동을 선택 · 실행하며, 그 결과를 평가

3. HRD 컨설팅 과정의 적용

- HRD 컨설팅 과정의 9단계

1. 핵심 의사결정자, 이해관계자, 영향력 행사자 내탐자 확인
2. 고객과의 관계 형성
3. 문제 규명
4. 문제 진단
5. 근원적 원인 규명
   - 가장 어려운 단계
   - HRD 전문가의 Insight가 필요함

3. HRD 컨설팅 과정의 적용

- HRD 컨설팅 과정의 9단계

6. 피드백 제공

7. 해결책의 규명 평가 · 선택

8. 해결책의 실행
   - 전략적 차원에서 대안 제시

9. 결과의 평가

3. HRD 컨설팅 과정의 적용

가. 핵심 의사결정자, 이해관계자, 영향력 행사자, 내탐자 확인

고객의 유형

- 의사결정자
- 이해관계자
- 영향력 행사자
- 내탐자

각각 참여의 목적이 다름

사업 요구를 효과적으로 분석하기 위해서 HRD 전문가는
각각의 독특한 고객 유형을 파악하고 그에 대응해야 함

3. HRD 컨설팅 과정의 적용

가. 핵심 의사결정자, 이해관계자, 영향력 행사자, 내탐자 확인

1) 의사결정자

- 일반적으로 조직의 고위 경영관리자들

  예 TMT, CEO, President

- 변화촉진활동을 위한 **HRD에 대한 최종 결정권을 가지고 있음**

Gilley(1998)

- 의사결정자들은 기본적으로 **해결책이 기업에 미치게 될 최종 결과에 관심**을 가짐

의사결정자의 요구와 기대 충족을 위한 HRD 전문가의 역할

- 의사결정자의 **질문에 대답하고 증거를 제시**함으로써 그들의 관심에 대응함

3. HRD 컨설팅 과정의 적용

가. 핵심 의사결정자, 이해관계자, 영향력 행사자, 내탐자 확인

2) 이해관계자

Opportunism → Trust

- HRD 또는 변화촉진활동의 실행 결과로 인해 이해득실이 달라지는 사람들
- 변화촉진 활동을 실행하고 감독함
  - HRD 전문가는 조직 내 부서와 사업단위에 미치는 영향을 평가하여야 함

이해관계자의 요구와 기대 충족을 위한 HRD 전문가의 역할

- 해결책이 조직의 성과와 효과성을 향상시키는 데 정말로 기여할 것이라는 확신을 심어주어야 함

3. HRD 컨설팅 과정의 적용

가. 핵심 의사결정자, 이해관계자, 영향력 행사자, 내탐자 확인

3) 영향력 행사자

- 조직에 부적절하고 비실체적으로 보이는 해결책을 가려내는 역할
- 선택된 해결책에 관한 의사결정자와 이해관계자의 **인식을 변화시키는 핵심 인사**

HRD 전문가의 역할

- 영향력 행사자로부터 **의견, 아이디어 그리고 자원**을 얻어냄
- 계량화 된 증거와 제안한 변화의 결과로 **영향력 행사자들이 얻게 될 이익을 보여줌**으로써 그들의 문제에 대응함

3. HRD 컨설팅 과정의 적용

가. 핵심 의사결정자, 이해관계자, 영향력 행사자, 내탐자 확인

4) 내탐자

Gilley(1998)

- 내탐자는 문제, 잠재적 원인, 관련된 고객 유형, 고객의 기대, 나아갈 방향에 관한 **정보를 제공하고 해석**함

- 변화촉진활동이 조직의 효과성을 향상하는 데 기여할 것이라고 믿기 때문에 해결책을 성공시키는 데 초점을 맞춤
  - 내탐자는 기업 내에서 **변화 대행자**로서 역할을 함

- **내탐자의 통찰력**은 HRD 전문가가 조직의 변화와 개선을 위해 노력하는 데 있어 매우 소중함

3. HRD 컨설팅 과정의 적용

나. 고객과의 관계 형성

신뢰성	진정성	공감성

- 이 단계에서 가장 중요하게 해결해야 할 과제 ➡ 통제권

1. 시작단계부터 고객과 컨설턴트 사이의 균형 잡힌 권한 설정이 이루어져야 함

2. 누가, 무엇을, 언제, 어떻게 결정할지에 대한 상호간의 명확한 이해가 필요함

   ⊟ 고객이 HRD 전문가의 전문성을 신뢰

3. HRD 컨설팅 과정의 적용

나. 고객과의 관계 형성

- Burke(1992)와 Lippitt(1986)의 권한의 배분 방식

Consultant

- 컨설턴트에게 의사 결정권을 부여할 수 있음

Customer

- 고객이 권한을 가지고, 언제, 어떤 방법으로 컨설턴트의 지식과 기술을 활용할지 결정함

Partnership

- 권한을 서로 나누어 가져서 고객과 HRD 컨설턴트가 함께 요구를 진단하고, 해결책을 찾아서 선택하며, 그것을 실행하고 평가함

3. HRD 컨설팅 과정의 적용

다. 문제 규명

- HRD 컨설턴트는 조직의 생산성, 성과, 품질, 경쟁력에 영향을 미치는 **업무수행, 관리 문화 체제의 문제를 규명**하는 데 참여

대부분의 기업에서 **차이를 좁히기 위한 조직개발 과정을 활용**함

3. HRD 컨설팅 과정의 적용

라. 문제 진단

- 질적 · 양적 방법론을 모두 포함

Walton(1999)

- 문제 진단은 **자료를 수집**하고, **체계화**하며, **분석**하고, **해석**하며, **측정**하는 활동을 모두 포함함

3. HRD 컨설팅 과정의 적용

마. 근원적 원인 규명

예 우수인력이 이직하는 근본원인은 무엇인가?

- 문제의 근본 원인이 규명되지 않았다면, 잘못된 문제를 해결하는 데 **물리적, 재정적, 인적자원을 낭비**할 가능성이 있음
  - 컨설턴트는 해결책을 제시하기 전에 **문제에 대한 가능한 모든 원인을 검토**해야 함

3. HRD 컨설팅 과정의 적용

바. 피드백 제공

조직의 문제 발견

HRD 컨설턴트

고객에게 그때까지 발견한 것들을 보고

고객

자료를 검토하여 자신의 견해 제시

HRD 컨설턴트

- 변화에 대한 고객의 준비도 파악
- 변화 전략이 조직이 적합한 것인지 확인

3. HRD 컨설팅 과정의 적용

사. 해결책의 구명 평가 · 선택

Walton(1999)

- 자사의 조직에 맞고, 구성원들의 Needs에 맞는 **인터벤션**을 선택
- 피드백 단계가 완료되면, HRD 컨설턴트는 조직의 문제에 대한 근원을 확인하고 그에 적절한 해결책들을 적용해 봄으로써 **가장 적합한 변화촉진활동을 선택**

3. HRD 컨설팅 과정의 적용

아. 해결책의 실행

해결책 또는 개입

- 유의미한 변화를 가져오기 위해서 조직이 채택한 활동

개입의 성패에 영향을 주는 요인

1. 경영진과 고위 관리자들의 지원 : POS
2. 조직의 저항 형태
3. 직원들과 관리자의 변화에 대한 준비도
4. OD 과정에 참여하는 직원의 수와 유형
5. 변화와 연관된 보수와 보상

3. HRD 컨설팅 과정의 적용

아. 해결책의 실행

- 개입이 이루어진 후에, HRD 컨설턴트는 그 과정을 점검하고 조정이 필요한지를 결정함
- 실행 단계에서는 의사소통이 매우 중요함
- 효과적으로 의사 소통하지 못하면 의미 있는 변화를 일으킬 기회를 상실하게 됨

3. HRD 컨설팅 과정의 적용

자. 결과의 평가

- 조직개발 과정에서는 일반적으로 **형성평가와 총괄평가** 두 가지 평가 유형을 활용함
  - 조직개발 과정을 완료하기 위한 수단이 아니라 **조직의 변화를 건설적으로 이끌어 나가기 위한 기초**로 활용됨
- 변화를 위한 개입에 대한 평가는 본질적으로 **개발적**이어야 하고, 따라서 **형성적**이어야 함

형성평가	⊟ 컨설팅 프로젝트의 **중간에 개선을 위한 피드백을 제공**하고, 부분적으로 수정하는데 사용됨
총괄평가	⊟ 컨설팅 프로젝트의 **마지막에 수행되어 조직의 목적 성취여부를 결정**함

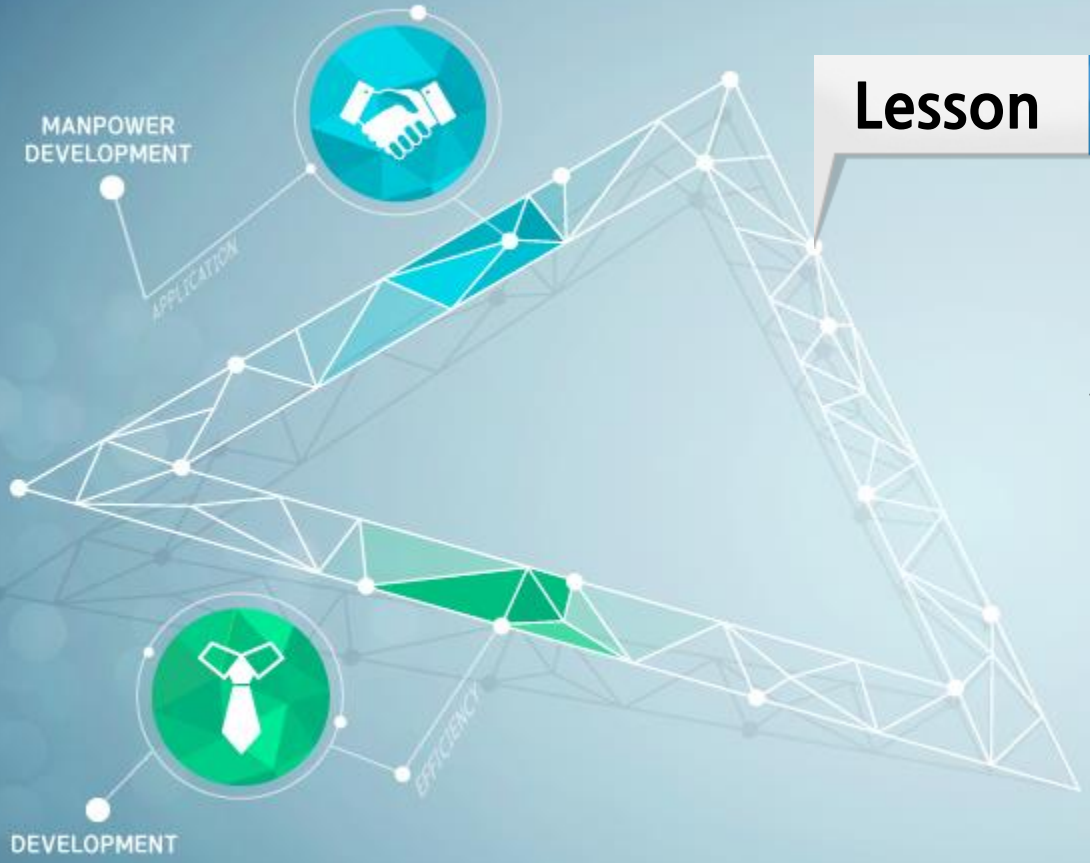

Lesson 04

OD 역할의 적용

4. OD 역할의 적용

컨설팅 과정	컨설턴트의 역할
1. 핵심 의사결정자, 이해관계자, 영향력 행사자, 내탐자의 확인	관계형성자, 의사소통자
2. 고객과의 관계 형성	관계형성자, 의사소통자
3. 문제 규명	의사소통자, 문제해결자, 탐색자
4. 문제 진단	의사소통자, 문제해결자, 탐색자
5. 근원적 원인 규명	의사소통자, 협력자, 전략가
6. 피드백 제공	관계형성자, 의사소통자, 협력자, 문제해결자
7. 해결책의 구명 평가 · 선택	협력자, 영향력 행사자, 전략가, 체제 연계자
8. 해결책의 실행	영향력 행사자, 체제연계자, 전략적 동반자
9. 결과의 평가	의사소통자, 전략가, 전략적 동반자

4. OD 역할의 적용

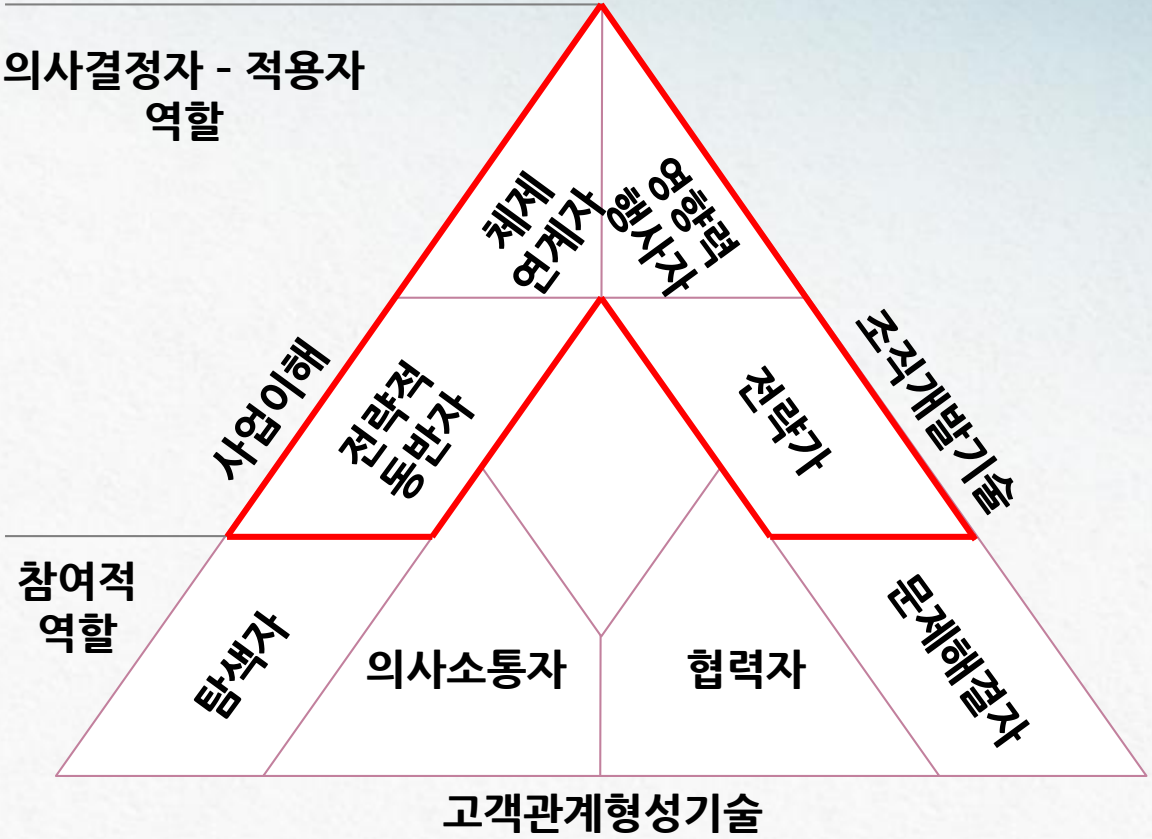
의사결정자 - 적용자
역할
체제
연계자
영향력
행사자
사업이해
전략적
동반자
전략가
조직개발기술
참여적
역할
탐색자
의사소통자
협력자
문제해결자
고객관계형성기술

4. OD 역할의 적용

01 참여적 역할 : 1-5단계

- 컨설턴트와 고객은 긍정적인 관계를 형성하고, 문제를 발견하고, 어떻게 진행할지 협의함

02 의사결정과 적용자로서의 역할 : 6-8단계

- 고객은 문제 해결책을 선택하고 이를 실행하여야 함
- HRD전문가는 적용자와 동반자로서의 역할 수행

4. OD 역할의 적용

결론

- 조직의 효과성을 높이기 위해서 HRD 전문가는 훈련가에서 **HRD 컨설턴트로 변신**해야 함

수행능력 향상

조직의 효율성 · 경쟁력 · 이익 제고

4. OD 역할의 적용

All our dreams can come true-
if we have the courage to pursue
them

- 전길남 교수